INFORMATIVO DO GABINETE DA DEPUTADA DISTRITAL
PAULA BELMONTE • DEZ/2023 E JAN/2024

CÂMARA LEGISLATIVA
DISTRITO FEDERAL

PAULA BELMONTE

A força da política com ética e responsabilidade

A marca registrada de Paula Belmonte, construída ao longo de 4 anos de atuação como deputada federal, tem continuidade na Câmara Legislativa: o trabalho incansável pela ética e transparência na política, a defesa incondicional das crianças e dos adolescentes e o incentivo ao empreendedorismo.

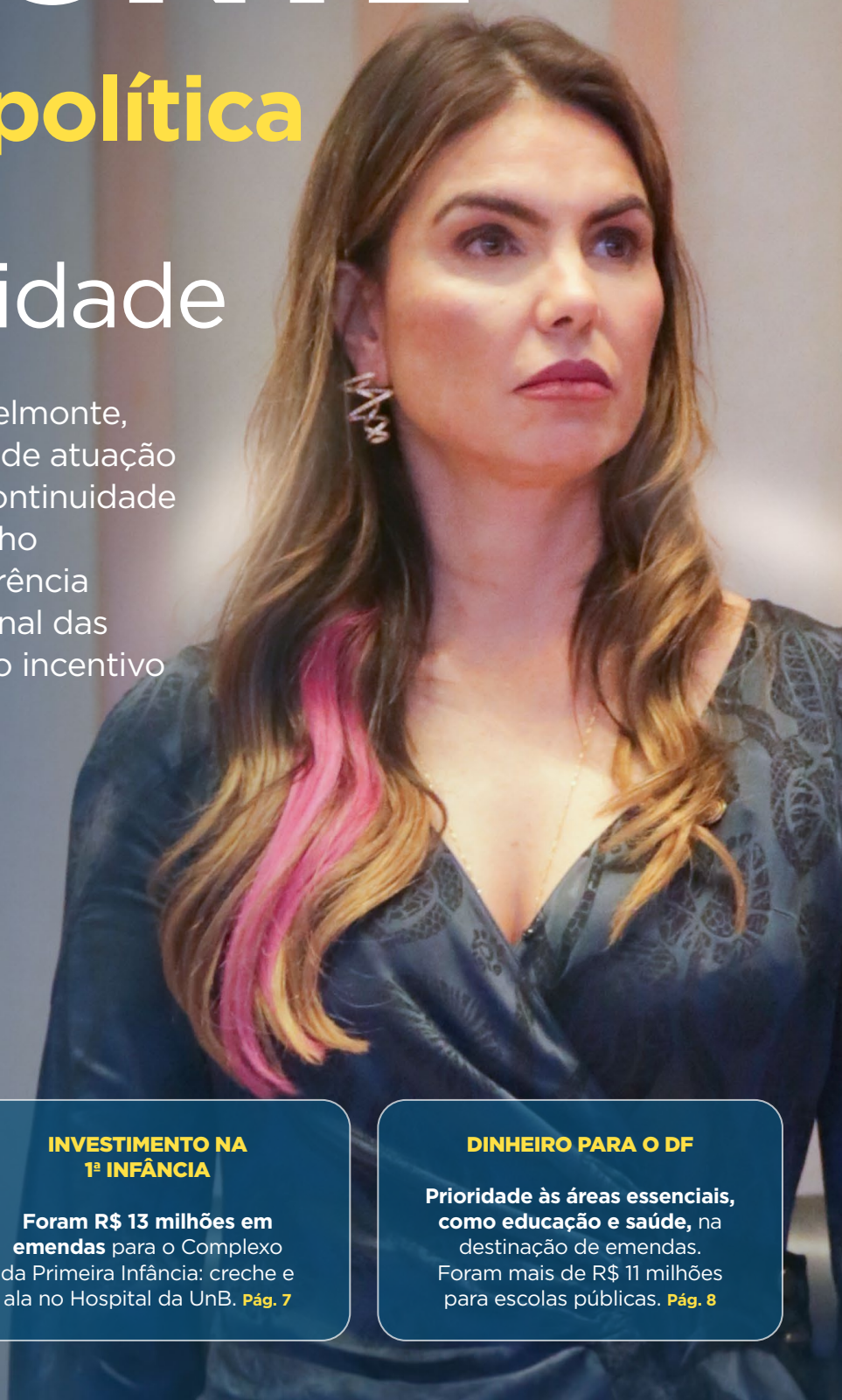

COMPROMISSO COM OS SERVIDORES

Atuação decisiva na defesa dos servidores públicos endividados com o BRB e da transparência dos fundos de previdência. Pág. 6

INVESTIMENTO NA 1ª INFÂNCIA

Foram R$ 13 milhões em emendas para o Complexo da Primeira Infância: creche e ala no Hospital da UnB. Pág. 7

DINHEIRO PARA O DF

Prioridade às áreas essenciais, como educação e saúde, na destinação de emendas. Foram mais de R$ 11 milhões para escolas públicas. Pág. 8

Quem é PAULA Belmonte

Paula Moreno Paro Belmonte tem 50 anos, é mãe de seis filhos, esposa, empresária e filha de Luiz Antonio Paro e Aurora Moreno Paro. Veio de São Paulo para Brasília aos dois anos de idade e fez da Capital do Brasil a sua casa. Atenta aos cuidados com as crianças e às questões sociais, viu na política um caminho para priorizar quem mais necessita.

5 ANOS NA POLÍTICA
Melhor deputada do DF no Ranking dos Políticos

Os cinco anos de Paula Belmonte na política são marcados por conquistas e trabalho árduo. Durante o mandato como deputada federal, esteve à frente da CPI do BNDES, como vice-presidente da Comissão, e auxiliou na investigação de um esquema bilionário de corrupção, trabalho pelo qual obteve reconhecimento nacional. Como deputada federal, destinou, por meio de emendas parlamentares, R$ 82,7 milhões para ações como a reforma de escolas do Distrito Federal, a construção do Complexo da Primeira Infância na UnB, a compra de equipamentos para o Hospital Materno Infantil de Brasília, a construção do Galpão do Produtor, no Paraná, que atendeu a reivindicações antigas de feirantes da região, e muito mais! O reconhecimento de seu trabalho como parlamentar lhe rendeu o título de Melhor Deputada do DF no Ranking dos Políticos.

Um ano de resultados

Paula Belmonte trocou a Câmara Federal pela Legislativa e não perdeu tempo para mostrar tudo que aprendeu. Destinou R$ 24,5 milhões, por meio de emendas parlamentares, para investimentos no DF e aprovou 6 leis que fazem a diferença, especialmente, na vida de crianças, adolescentes e mulheres. Além disso, apresentou 62 projetos que visam a beneficiar os moradores do DF e realizou 22 audiências públicas a respeito de temas sensíveis e essenciais para esclarecer a população sobre ações nas áreas de saúde, educação, entre outras. Encerrou as atividades parlamentares de 2023 com o lançamento do Observatório Cidadão, ferramenta que se tornou um legado da Casa à população e será aliada na fiscalização dos gastos públicos.

6 Leis aprovadas

62 Projetos de Lei (PL)

117 Indicações

8 Projetos de Resolução

10 Frentes Parlamentares

4 Propostas de Emenda à Lei Orgânica (PELO)

R$24,5 milhões Emendas individuais

2 Projetos de Lei Complementar (PLC)

22 Audiências Públicas

15 Emendas aos Projetos de Lei

22 Requerimentos de Informações

136 Ofícios enviados às autoridades com solicitações da comunidade

19 Sessões Solenes

14 Projetos de Decreto Legislativo

Fiscal dos gastos

Paula Belmonte encerrou as atividades legislativas de 2023 com uma grande entrega à população do DF, como presidente da Comissão de Fiscalização e Transparência. Desenvolvido na Comissão, o Observatório Cidadão é uma ferramenta que permite a qualquer pessoa acessar informações das áreas de saúde, mobilidade, educação, entre outras, especificamente quanto à aplicação dos recursos públicos em cada um desses setores.

A ferramenta foi lançada no dia 11 de dezembro pela Câmara Legislativa, com a presença de autoridades locais e nacionais e representantes de outras Casas Legislativas. Segundo Paula, o Observatório vem para reforçar uma das principais atribuições do Legislativo, que é fiscalizar o uso do dinheiro público. Em 2024, a plataforma estará disponível na forma de aplicativo. Entre outras funcionalidades, tem o diferencial de reunir informações organizadas, que facilitam o entendimento dos dados.

FISCALIZAÇÃO DO

Sob o olhar atento da Presidente Paula Belmonte, a Comissão de Fiscalização e Transparência ampliou a voz do povo dentro da Câmara Legislativa ao fiscalizar as contas dos principais órgãos do DF. Ao todo, a Comissão promoveu 12 audiências públicas, com a presença de autoridades como secretários e outros representantes de órgãos do Poder Executivo. Foram apresentados dados sobre a saúde, a educação, a mobilidade, entre outras informações relevantes para o desenvolvimento de políticas públicas e o esclarecimento de suspeitas de irregularidades. Confira o resultado das principais audiências.

PDAF

Em audiência pública com representantes da Secretaria de Educação (SEE-DF) e do Ministério Público de Contas do DF (MPC/DF), Paula Belmonte reconheceu que o Programa de Descentralização Administrativa e Financeira (PDAF) trouxe mais autonomia às escolas, mas cobrou eficiência na aplicação dos recursos. Em 2023, ela destinou, por meio de emendas parlamentares, R$ 11,5 milhões ao Programa.

SERVIÇOS DIGITAIS

Ao conhecer os serviços tecnológicos oferecidos pelo GDF, apresentados à Comissão, a deputada sugeriu mudanças para facilitar o acesso da população a eles. Para ela, o impacto dos serviços digitais só será efetivo quando conseguir aliviar o sofrimento da população para marcar consultas e obter vagas em escolas e creches.

PROGRAMAS SOCIAIS

Paula Belmonte falou sobre a necessidade de o GDF trabalhar de forma integrada para reduzir o número de famílias em extrema pobreza (177.420) no Distrito Federal. Ressaltou, ainda, que deve haver ações conjuntas das áreas de segurança, educação e assistência social.

TRANSPORTE ESCOLAR

Após conhecer a situação do serviço de transporte escolar prestado no DF, a Comissão anunciou que fará visitas técnicas para examinar as condições dos veículos escolares e recomendou a realização de um estudo técnico para identificar mais opções de deslocamento para os estudantes.

Audiência pública sobre o transporte escolar (outubro de 2023)

DINHEIRO PÚBLICO

BRB

Em outubro, a Comissão realizou audiência pública para conhecer a situação dos servidores públicos do GDF endividados com o BRB. Foi criado grupo de trabalho liderado pela Comissão. Após negociação, o banco apresentou o programa Crédito na Medida, para atender às reivindicações dos servidores.
Leia mais na página 6.

IPREV-DF

Para esclarecer suspeitas de irregularidades nas operações financeiras feitas pelo Instituto de Previdência dos Servidores do DF (Iprev), foram realizadas duas audiências públicas na Comissão. Houve sabatinas, mas o Iprev ainda deve explicações. *Leia mais na página 6.*

IGES-DF

Por determinação da Comissão, pela primeira vez na Câmara Legislativa, o Instituto de Gestão Estratégica de Saúde do DF (Iges-DF) foi ouvido para esclarecer dúvidas sobre o modelo de gestão e a aplicação de recursos na saúde do DF. Paula Belmonte cobrou clareza na apresentação dos dados.

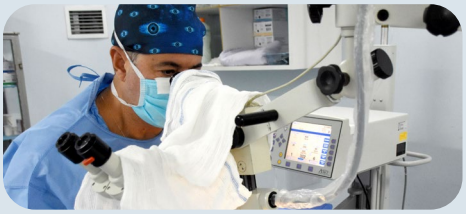

SECRETARIA DE SAÚDE

A Secretaria de Saúde do DF também prestou contas à Comissão de Fiscalização e Transparência, ocasião em que Paula Belmonte questionou a aplicação da verba destinada pela Câmara Legislativa para zerar a fila de cirurgias no DF.

PPP DA RODOVIÁRIA

O Programa de Parceria Público-Privada para a concessão da Rodoviária do Plano Piloto à iniciativa privada foi questionado em todas as audiências da Comissão. Paula Belmonte sempre cobrou transparência nas informações do GDF sobre o lucro com a concessão e sobre a situação dos permissionários do local. A deputada votou contra o projeto.

AUDIÊNCIAS NAS CIDADES

As audiências públicas promovidas pela deputada foram além da estrutura da Câmara Legislativa. Para ampliar a voz da população, Paula Belmonte foi a diversas regiões do Distrito Federal, onde ouviu demandas, sugestões e viu de perto problemas que muitas comunidades enfrentam diariamente.

Audiência pública no Sol Nascente (maio de 2023)

Defesa do servidor público

O trabalho da Comissão de Fiscalização e Transparência, no decorrer de 2023, devolveu o protagonismo ao cidadão, ao dar voz à comunidade nas diversas audiências públicas realizadas para questionar e esclarecer a atuação de entidades públicas do Distrito Federal, como o BRB e o Instituto de Previdência dos Servidores do Distrito Federal (Iprev). Nos primeiros meses do ano, a deputada Paula Belmonte recebeu queixas dos servidores do GDF endividados com o BRB, que tinham o salário 100% retido pelo banco. Ela ampliou o debate sobre os prejuízos à saúde mental e física dos superendividados e criou um grupo de trabalho. O resultado foi extremamente positivo e o banco apresentou soluções, como taxas diferenciadas para crédito consignado, parcelamentos e negociações de dívidas, com a criação do programa Crédito na Medida.

A deputada também defendeu o interesse dos servidores públicos do GDF após denúncias de irregularidades na gestão da previdência desses trabalhadores. Paula Belmonte cobrou do Iprev um sistema mais aprimorado e transparente.

Empreendedorismo
O caminho para gerar empregos

Com visão empreendedora desde a infância, quando fazia e vendia brigadeiros para conseguir o próprio dinheiro, Paula Belmonte enxerga no empreendedorismo um caminho importante para se alcançar a autonomia financeira, principalmente para as mulheres. Por isso, seu primeiro ano como deputada distrital foi marcado, também, por iniciativas que colocam empreendedoras como protagonistas de suas próprias histórias, o que foi fortalecido pela promulgação da Lei Federal 14.667/2023, de autoria da deputada. A lei instituiu a Semana do Empreendedorismo Feminino no mês de novembro, em todo o país, e foi replicada também no DF.

Lei aprovada: Semana Nacional do Empreendedorismo Feminino

Frente Parlamentar do Empreendedorismo Feminino

Painel Empreendedorismo Feminino

Defesa das crianças

A defesa das crianças, com foco na primeira infância (zero a seis anos), foi a grande motivação para a Deputada Paula Belmonte entrar na vida política. O trabalho iniciado em 2019, na Câmara Federal, permanece até hoje, com conquistas significativas. Em 2023, não poderia ter sido diferente. Em julho, a Lei 14.617/23, de sua autoria, foi sancionada e instituiu agosto como o Mês da Primeira Infância. Na prática, a lei prioriza a infância e promove a articulação de políticas públicas destinadas às crianças. Para alertar sobre a importância do tema, a deputada também promoveu a Semana Legislativa da Primeira Infância no DF e ainda lançou a Frente Parlamentar da Primeira Infância. Além disso, destinou R$ 13 milhões ao Complexo da Primeira Infância: uma creche, um centro de pesquisa sobre essa faixa etária e uma ala no Hospital da UnB.

NÚMEROS DO NOSSO MANDATO

Total de emendas (mandato federal e distrital) destinadas em 2023 para o DF

R$ 92,2 MILHÕES

R$ 24,5 milhões

Áreas beneficiadas:
esporte, lazer, ciência, tecnologia e inovação, justiça e cidadania, mulher, família e juventude, mobilidade, economia, trabalho e renda, saúde, educação, desenvolvimento social, cultura e economia criativa, agricultura e regiões administrativas.

R$ 11,5 milhões

Educação:
reforma de escolas e melhorias nas estruturas.

O recurso foi destinado a 173 escolas públicas em todas as regiões administrativas do DF.

A voz do povo

Na CPI do 8 de Janeiro, na Câmara Legislativa, Paula Belmonte não mediu esforços para defender a individualização de penas e o direito à livre manifestação. A atuação das forças de segurança do DF também foi exaltada com maior ênfase à ação da Polícia Militar do DF. A deputada manteve seu posicionamento firme até o último dia da Comissão.

DEP. DISTRITAL
PAULA BELMONTE

Participe do nosso mandato!
Câmara Legislativa do Distrito Federal
St. de Indústrias Gráficas - Brasília, DF, 70094-902
Gabinete 22 - 4º andar - (61) 3215-5440
dep.paulabelmonte@cl.df.gov.br

paulabelmonte.com.br

61 98258-7070
@paulambelmonte
@paulabelmonteoficial

Responsável pelo conteúdo: Socorro Ramalho (Matrícula/CLDF: 24298)

IMPRESSÃO: NPG/CLDF - DEZEMBRO/2023